

Composizione dello Stato Patrimoniale: ATTIVO

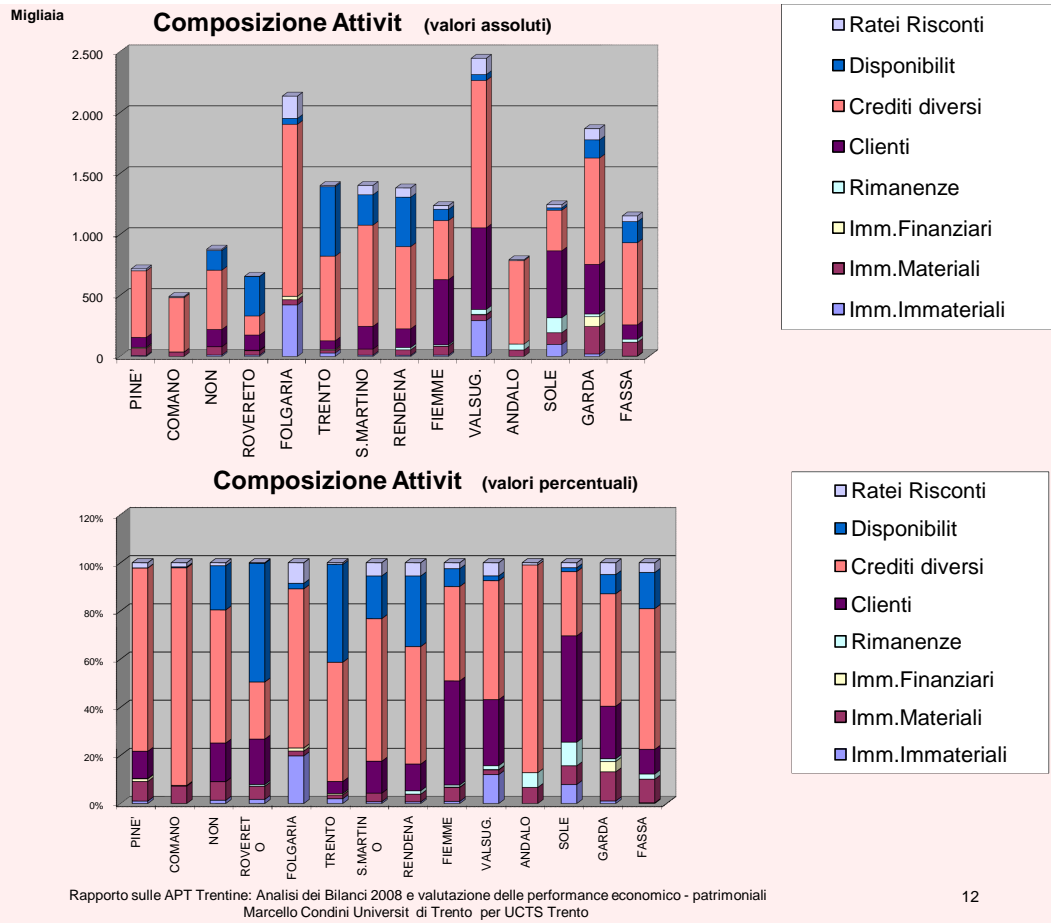

Composizione del bilancio: Stato Patrimoniale ATTIVITA

Dall'esame delle attivit raffrontate per valori assoluti e per composizione in percentuale emerge che:

Immobilizzazioni immateriali: Folgaria e Valsugana denotano elevati ammontare (anomali) per le immobilizzazioni immateriali

Liquidit : Rovereto, Trento e Rendena (e in misura minore Non e S.Martino) risultano avere disponibilit liquide giacenti presso i conti aziendali superiori alla media ed inutilizzate. Pu essere indice di eccessiva capitalizzazione rispetto alle effettive necessit ;

Crediti v/clienti: Fiemme e Sole risultano avere un ammontare di crediti v/clientela superiore alla media e ci, se non deriva dall'aver emesso fatture negli ultimi giorni dell'esercizio, pu essere indicatore di difficult ad incassare;

Crediti diversi: tutte le APT mostrano importi notevoli in questa voce (ad eccezione di Rovereto e Sole) che solitamente rappresenta la quota di contributi da ricevere da parte di PAT

Parametri quantitativi

PARAMETRI 2008	PINE'	COMANO	NON	ROVERETO	FOLGARIA	TRENTO	S.MARTINO	RENDENA	FIEMME	VALSUG.	ANDALO	SOLE	GARDA	FASSA
Arrivi in es. ricettivi per Ambito tur.	27.197	41.576	81.329	98.178	99.204	215.677	165.947	207.775	213.227	212.463	197.155	324.824	585.498	496.827
Presenze in es. ricettivi per ambito turistico	128.464	212.137	331.421	337.847	467.510	718.401	793.293	1.001.716	1.113.247	1.148.253	1.199.349	1.952.946	2.459.491	2.606.678
% Presenze	0,89%	1,47%	2,29%	2,33%	3,23%	4,96%	5,48%	6,92%	7,69%	7,93%	8,29%	13,50%	17,00%	18,01%
Presenze / Arrivi (gg. permanenza)	4,72	5,10	4,08	3,44	4,71	3,33	4,78	4,82	5,22	5,40	6,08	6,01	4,20	5,25

ARRIVI - PRESENZE per AMBITO

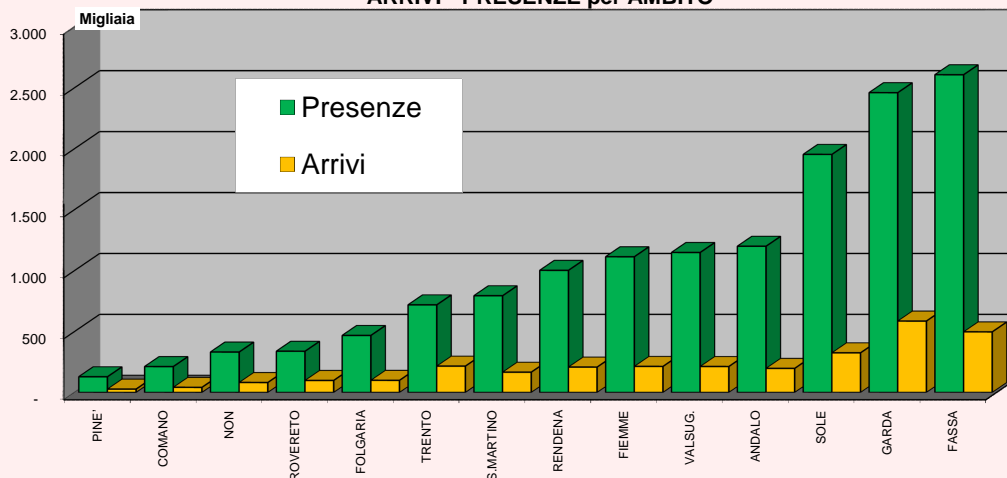

Rapporto sulle APT Trentine: Analisi dei Bilanci 2008 e valutazione delle performance economico - patrimoniali - Marcello Conдини Universit di Trento per UCTS Trento

Parametri quantitativi

PARAMETRI 2008	PINE'	COMANO	NON	ROVERETO	FOLGARIA	TRENTO	S.MARTINO	RENDENA	FIEMME	VALSUG.	ANDALO	SOLE	GARDA	FASSA
Arrivi in es. ricettivi per Ambito tur.	27.197	41.576	81.329	98.178	99.204	215.677	165.947	207.775	213.227	212.463	197.155	324.824	585.498	496.827
Presenze in es. ricettivi per ambito turistico	128.464	212.137	331.421	337.847	467.510	718.401	793.293	1.001.716	1.113.247	1.148.253	1.199.349	1.952.946	2.459.491	2.606.678
% Presenze	0,89%	1,47%	2,29%	2,33%	3,23%	4,96%	5,48%	6,92%	7,69%	7,93%	8,29%	13,50%	17,00%	18,01%
Presenze / Arrivi (gg. permanenza)	4,72	5,10	4,08	3,44	4,71	3,33	4,78	4,82	5,22	5,40	6,08	6,01	4,20	5,25

gg. per AMBITO

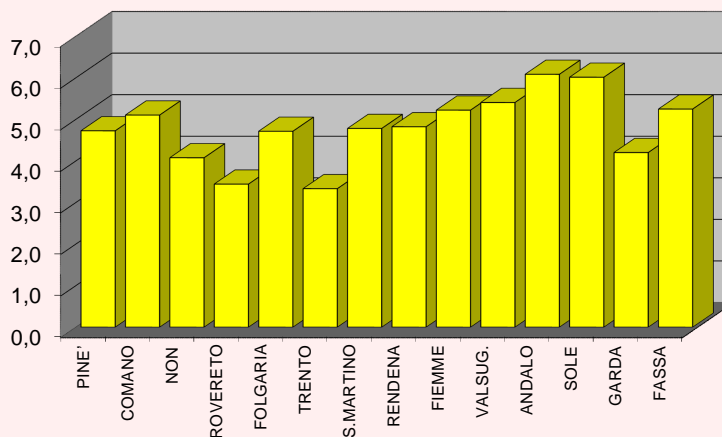

Rapporto sulle APT Trentine: Analisi dei Bilanci 2008 e valutazione delle performance economico - patrimoniali - Marcello Conдини Universit di Trento per UCTS Trento

Parametri quantitativi

ADDETTI 2007	PINE'	COMANO	NON	ROVERETO	FOLGARIA	TRENTO	S.MARTINO	RENDENA	FIEMME	VALSUG.	ANDALO	SOLE	GARDA	FASSA	TOTALE
Dipendenti in alberghi	113	204	138	162	219	250	553	747	577	432	536	885	1.121	1.376	7.313
Indipendenti in Alberghi	68	42	97	75	122	35	146	186	158	194	170	229	255	433	2.210
Tot. Addetti in Alberghi (2007)	181	246	235	237	341	285	699	933	735	626	706	1.114	1.376	1.809	9.523
% Addetti	1,90%	2,58%	2,47%	2,49%	3,58%	2,99%	7,34%	9,80%	7,72%	6,57%	7,41%	11,70%	14,45%	19,00%	100,00%
dip. per ogni indep.	1,66	4,86	1,42	2,16	1,80	7,14	3,79	4,02	3,65	2,23	3,15	3,86	4,40	3,18	3,31
Addetti/Arrivi	0,67%	0,59%	0,29%	0,24%	0,34%	0,13%	0,42%	0,45%	0,34%	0,29%	0,36%	0,34%	0,24%	0,36%	0,32%
Addetti/Presenze	0,14%	0,12%	0,07%	0,07%	0,07%	0,04%	0,09%	0,09%	0,07%	0,05%	0,06%	0,06%	0,06%	0,07%	0,07%

Dipendenti in alberghi

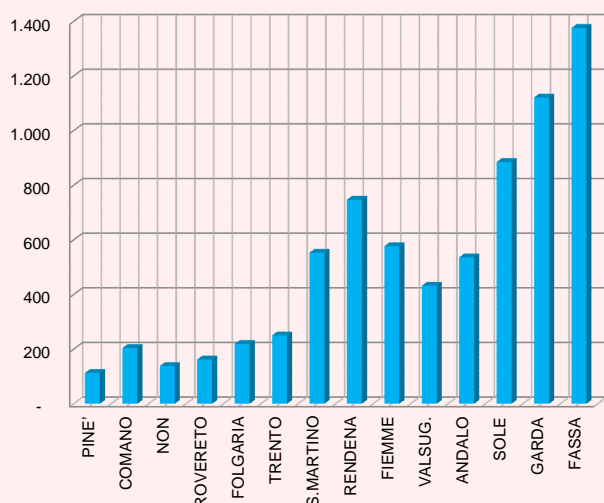

Dipendenti per ogni indipendente

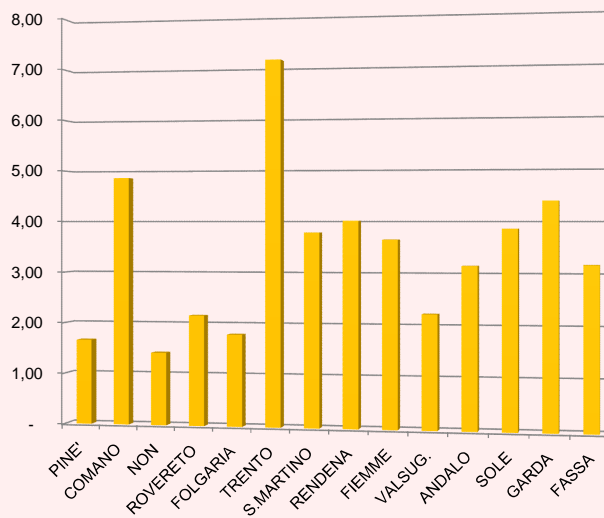

Rapporto sulle APT Trentine: Analisi dei Bilanci 2008 e valutazione delle performance economico - patrimoniali - Marcello Condini Universit di Trento per UCTS Trento

Parametri quantitativi

ADDETTI (dati 2007)	PINE'	COMANO	NON	ROVERETO	FOLGARIA	TRENTO	S.MARTINO	RENDENA	FIEMME	VALSUG.	ANDALO	SOLE	GARDA	FASSA	TOTALE
Dipendenti in alberghi	113	204	138	162	219	250	553	747	577	432	536	885	1.121	1.376	7.313
Indipendenti in Alberghi	68	42	97	75	122	35	146	186	158	194	170	229	255	433	2.210
Tot. Addetti in Alberghi	181	246	235	237	341	285	699	933	735	626	706	1.114	1.376	1.809	9.523
% Addetti	1,90%	2,58%	2,47%	2,49%	3,58%	2,99%	7,34%	9,80%	7,72%	6,57%	7,41%	11,70%	14,45%	19,00%	100,00%
dip. per ogni indep.	1,66	4,86	1,42	2,16	1,80	7,14	3,79	4,02	3,65	2,23	3,15	3,86	4,40	3,18	3,31
Addetti/Arrivi	0,67%	0,59%	0,29%	0,24%	0,34%	0,13%	0,42%	0,45%	0,34%	0,29%	0,36%	0,34%	0,24%	0,36%	0,32%
Addetti/Presenze	0,14%	0,12%	0,07%	0,07%	0,07%	0,04%	0,09%	0,09%	0,07%	0,05%	0,06%	0,06%	0,06%	0,07%	0,07%

Tot. Addetti in Alberghi

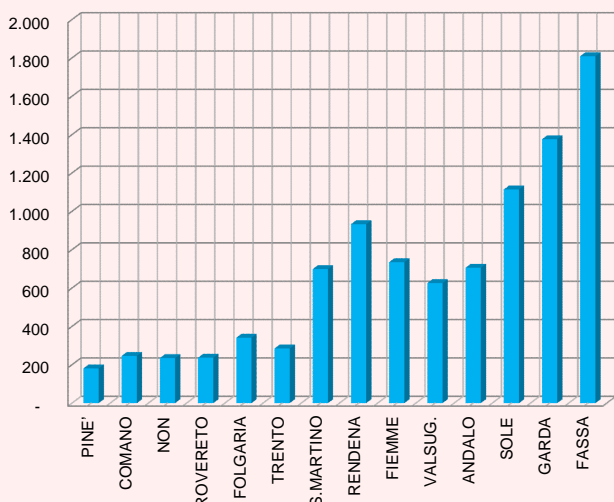

Addetti/ Presenze/1000

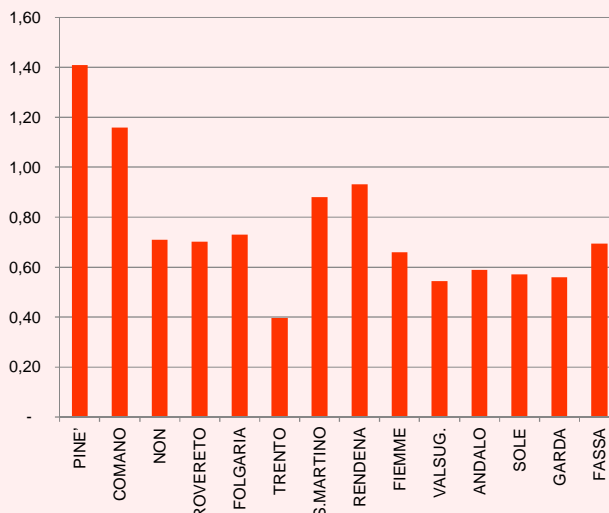

Rapporto sulle APT Trentine: Analisi dei Bilanci 2008 e valutazione delle performance economico - patrimoniali - Marcello Condini Universit di Trento per UCTS Trento

Stato Patrimoniale Parametrizzato

Attivit per Arrivo

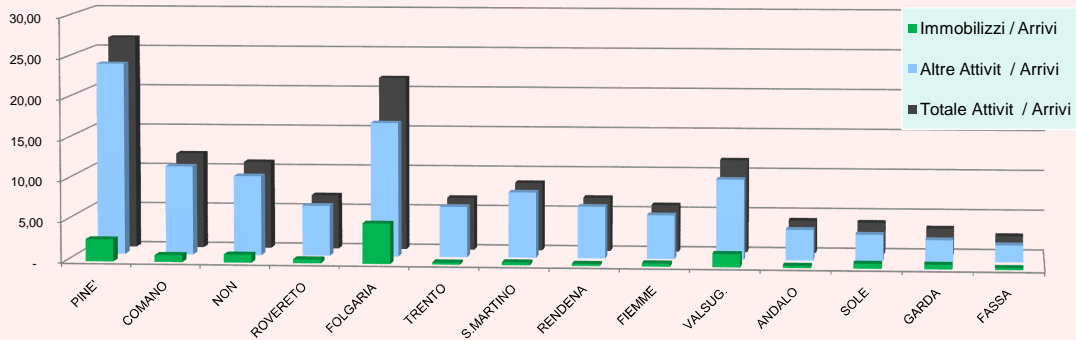

Attivit per Presenza

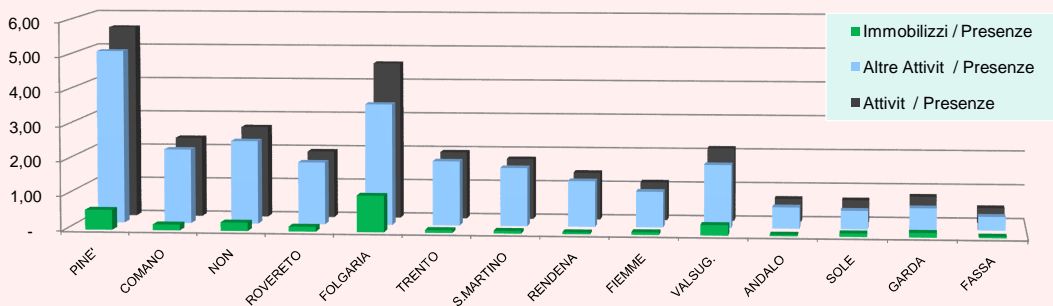

Stato Patrimoniale Parametrizzato

Passivit per ARRIVO

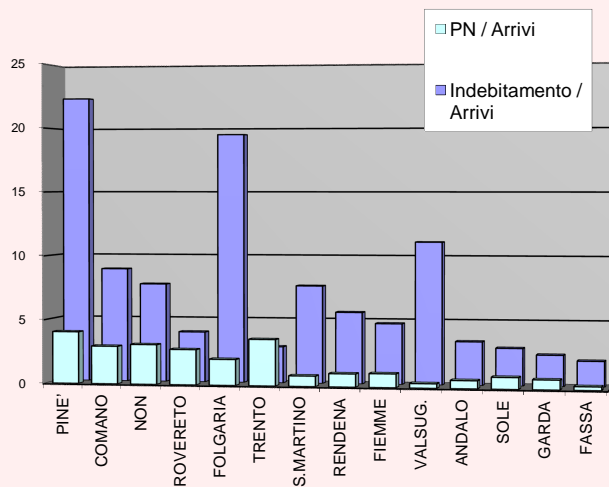

Passivit per PRESENZA

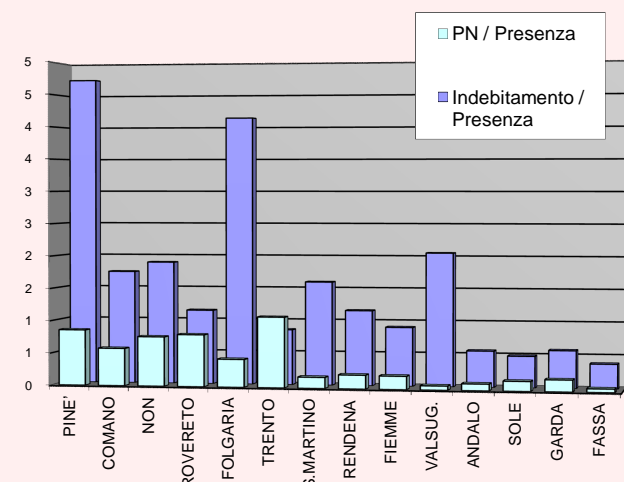

Conti Economici parametrizzati

Costo Servizi e Personale per Addetto nell'esercizio alberghiero

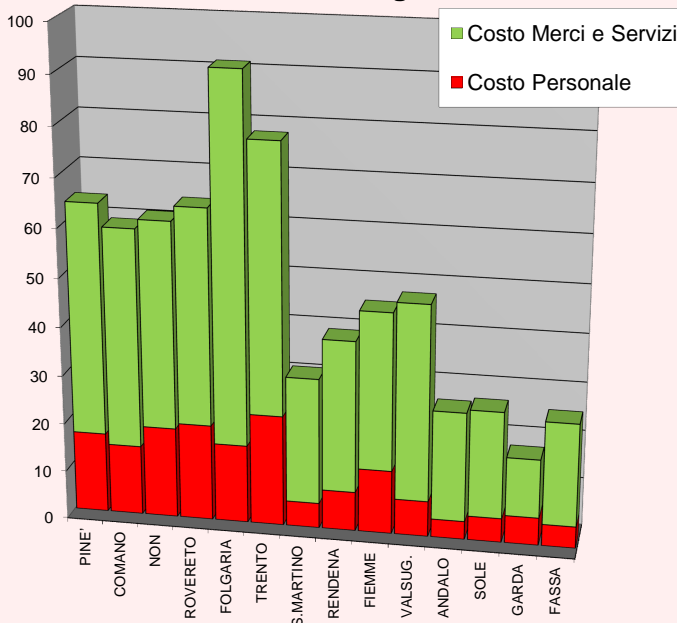

L'esame specifico delle maggiori voci di costo individua ancora l'esistenza di due categorie di APT in base alla dimensione al cui interno le voci di costo appaiono più omogenee rispetto a quanto visionato finora e connesso agli arrivi / presenze

Rimane il picco legato al costo del personale per le APT Fiemme e Rendena mentre il costo minore lo si osserva in Andalo. Contengono pure il costo delle APT minori

Conto Economico depurato

Margine assoluto

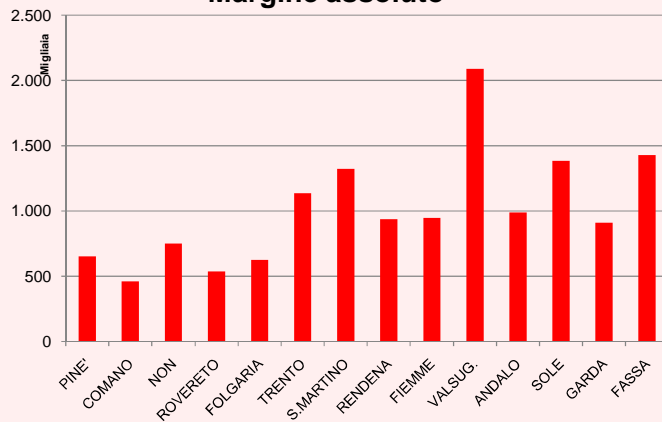

Il margine riportato calcolato da Contributi-Costodipendenti - Costo infrastruttura

in rosso valore assoluto

in verde in % sui contributi

Margine %

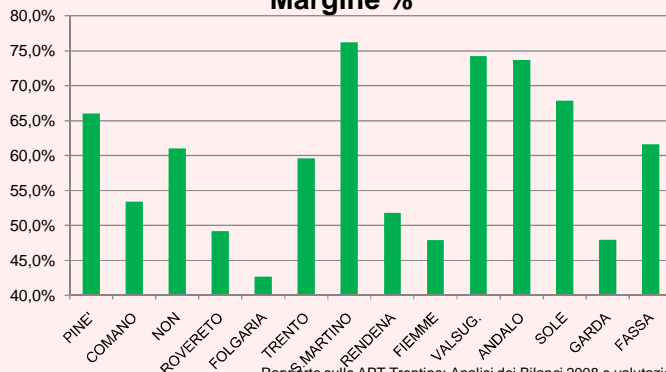

Dall'esame delle marginalità relative la struttura che risulta in grado di veicolare il maggiore importo di risorse pubbliche alla promozione di attività risulta

In valori assoluti Sole e Fassa, seguita da S.Martino e Trento

In valori percentuali S.Martino, Andalo e Sole.

Nb.: Si considerano scontati straordinari

